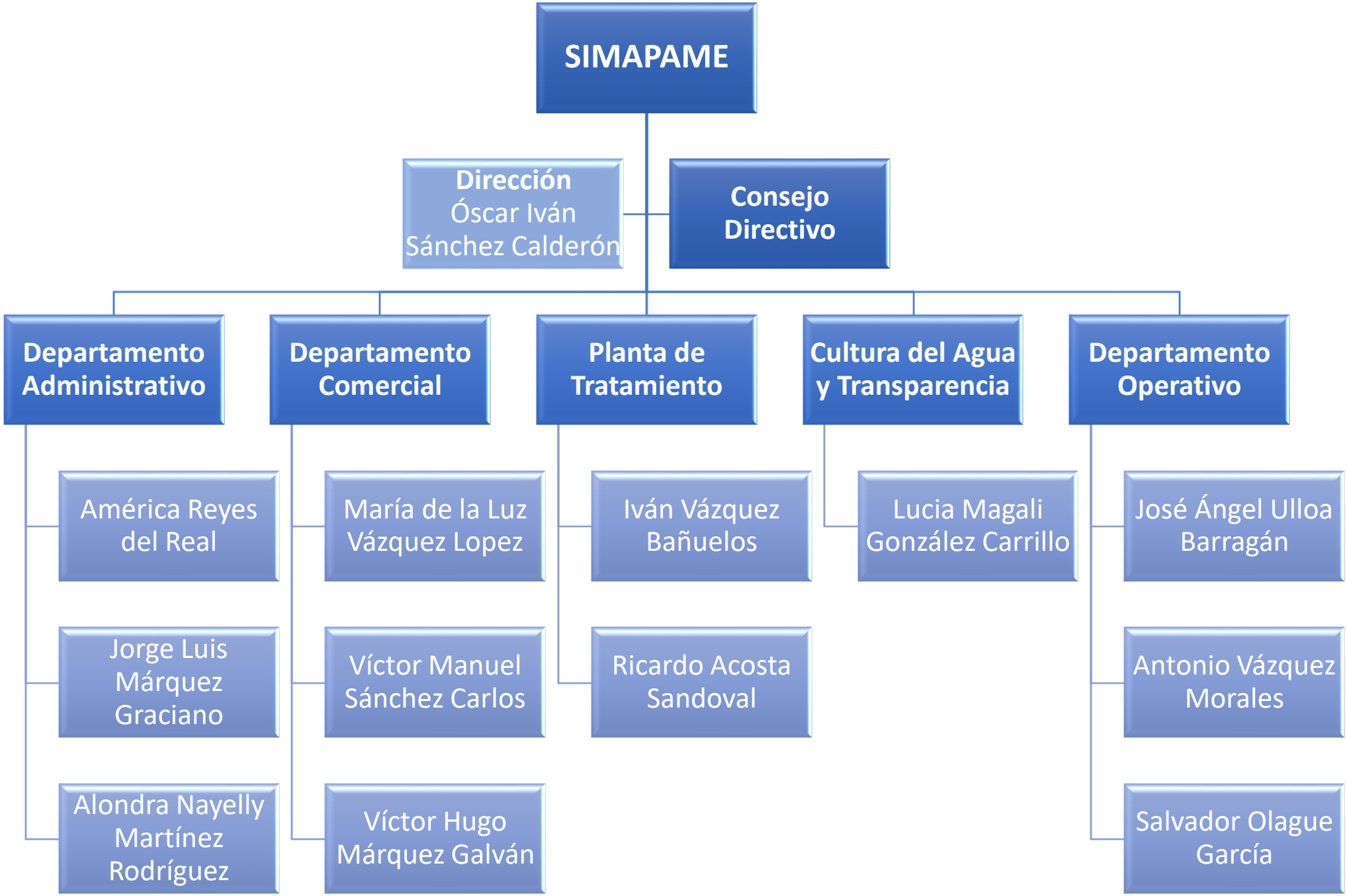
SIMAPAME
Dirección
Óscar Iván
Sánchez Calderón
Consejo
Directivo
Departamento
Administrativo
Departamento
Comercial
Planta de
Tratamiento
Cultura del Agua
y Transparencia
Departamento
Operativo
América Reyes
del Real
Jorge Luis
Márquez
Graciano
Alondra Nayelly
Martínez
Rodríguez
María de la Luz
Vázquez Lopez
Víctor Manuel
Sánchez Carlos
Víctor Hugo
Márquez Galván
Iván Vázquez
Bañuelos
Ricardo Acosta
Sandoval
Lucia Magali
González Carrillo
José Ángel Ulloa
Barragán
Antonio Vázquez
Morales
Salvador Olague
García