Monte Escobedo

PRESIDENCIA MUNICIPAL
OBRAS Y SERVICIOS PUBLICOS
MUNICIPALES

Monte Escobedo, Zac a 14 de Octubre de 2021

DORR CONSTRUCCIONES S.A DE C.V
DCO1011162P5.
C. NOYA #20, FRACC. VILLAS DE LA CORUÑA
GUADALUPE ZAC.
C.P 98605

El Municipio de Monte Escobedo, con fundamento en los articulos 68 fracción II del Presupuesto de Egresos del Estado de Zacatecas y los articulos 41 y 46 de la Ley de Obra Publica y Servicios Relacionados para el Estado y los Municipios de Zacatecas, le invita a presentar cotización para el procedimiento de Asignacion por la modalidad de Adjudicación directa para la obra de:

PROYECTO DE RENOVACIÓN DE ALUMBRADO PÚBLICO EN EL MUNICIPIO DE MONTE ESCOBEDO, ZAC. EN LAS LOCALIDADES DE MARÍA DE LA TORRE, GÓMEZ, OJO DE AGUA DE ROJAS Y ANACLETO LÓPEZ.

Y la realización de los trabajos que se describen a continuación:

XVII. Descripción pormenorizada de trabajos a ejecutar:

Colocación de Luminaria emisor luz LED con potencia de 50 w., que cuente con certificado NOM-031 ENER-2012. Servicio de instalacion de luminaria LED, la cual incluye el desmontaje de luminaria existente, retiro de brazo, abrazadera para fijacion, cableado existente y su entrega al almacen del Municipio, flete mano de obra. La instalacion incluye fleje de la fijacion y sellos fotocelda, conectores bimetalicos, cable calibre 12, brazo galvanizado, cedula 30, diametro 2" y longitud de 1.20

XVIII. Origen de los recursos: PROGRAMA MUNICIPAL DE OBRA 2021.

XIX. Ubicación: Maria de la torre, Gómez, Ojo de Agua de Rojas y Anacleto Lopez, Municipio de Monte Escobedo Zac.

XX. Fechas:

- LIMITE QUE MANIFIESTO POR ESCRITO QUE ACEPTA PARTICIPAR 18/10/2021 dando respuesta por correo electronico a esta invitacion
- **VISITA DEL SITIO DE LA OBRA**, se solicita que conozca el sitio de la obra con anterioridad
- **JUNTA DE ACLARACIONES**, atencion en la Direccion de Obras y Servicios Publicos Municipales

Monte Escobedo

- **RECEPCION DE PROPUESTA.** Hasta el 18/10/21 a las 11:00 hrs. Por correo electronico oficial obraspublicasmez@hotmail.com o entregar fisicamente en la Obras y Servicios Publicos Municipales
- **FALLO.** 18/10/2021 a las 15:00 hrs. en la Obras y Servicios Publicos Municipales.
- **FIRMA DEL CONTRATO.** 19/10/21 a las 12:30 hrs. En la Obras y Servicios Publicos Municipales
- **ESTIMADA DE INICIO Y TERMINO DE LOS TRABAJOS:** Del 20 /10/21 al 03/11/21. Con un periodo de 14 dias de ejecucion

- **Plazo de ejecución de los trabajos:** Del 20 /10/21 al 03/11/21. Con un periodo de 14 dias de ejecucion

XXI. El contratista no podrá subcontratar parte de los trabajos.
XXII. El idioma en que se deberá presentar a la proposición será en español.
XXIII. La moneda en que deberá cotizarse la proposicion sera en pesos mexicanos.
XXIV. El ofertante presentara su propuesta a través de documentos impresos.

OBRAS PUBLICAS
MONTE ESCOBEDO, ZAC.

ATENTAMENTE

ARQ. FRANCISCO VILLARREAL GONZALEZ.
DIRECTOR DE OBRAS Y SERVICIOS PUBLICOS MUNICIPALES.

C. Jardín Zaragoza #7, Col. Centro, Monte Escobedo, Zac. C.P. 99400
h.ayuntamiento.mez@gmail.com (457)94 80150 (457) 9480171

Correo: FRANCISCO VILLARRE... | Descargas | Nueva pestaña

outlook.live.com/mail/0/sentitems/id/AQMkADAwATYwMAItZTamN51jOTAwAC0wMAItMDAKAEYAAAPQCBa1UCNCS6wd2uty3wuUBwALobMNYmI057Zof4jNnYnLAAAQkAAAALobMNYmI057Zof4jNnYnLAAAQg6DejAAAA/pxj/AQMkADAwATY...

Outlook | Buscar | Reunirse ahora

Monte Escobedo (2).pdf | Descargar | Imprimir | Guardar en OneDrive | Ocultar correo electrónico

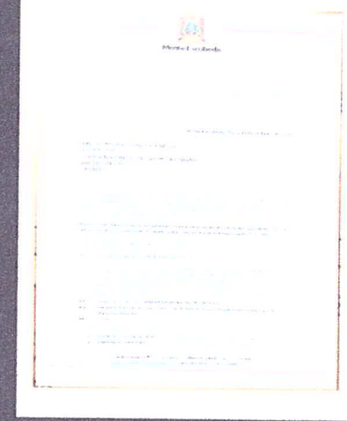

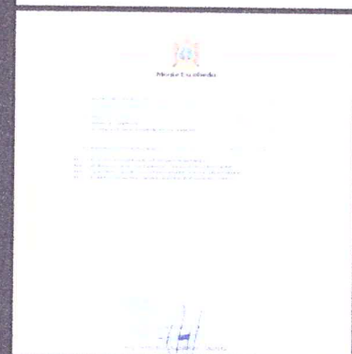

Invitación a participar en obra de renovación de luminarias en el Municipio de Monte Escobedo

FG FRANCISCO VILLARREAL GONZALEZ

Para: dorr.construcciones@gmail.com

Monte Escobedo (2).pdf

Por medio de la presente se anexa dicha invitación a la participación en la obra de renovación de Alumbrado Publico.

Responder | Reenviar

Monte Escobedo (2).pdf | Monte Escobedo (5).pdf | Invitacion firma An...pdf | Mostrar todo

15°C Muy soleado | 03:05 p. m. 20/12/2021

000054

Monte Escobedo

DEPENDENCIA	PRESIDENCIA MUNICIPAL
SECCION	OBRAS Y SERVICIOS PUBLICOS MUNICIPALES
OFICIO	187/2021
ASUNTO	INVITACION

Monte Escobedo, Zac a 14 de Octubre de 2021

CONSTRUCTORA HDZ ZACATECAS S.A. DE C.V.
CHZ180731DD4
VIALIDAD ARROYO DE LA PLATA #31
COL. CENTRO GUADALUPE ZAC.
C.P 98600

El Municipio de Monte Escobedo, con fundamento en los articulos 68 fracción II del Presupuesto de Egresos del Estado de Zacatecas y los articulos 41 y 46 de la Ley de Obra Publica y Servicios Relacionados para el Estado y los Municipios de Zacatecas, le invita a presentar cotización para el procedimiento de Asignacion por la modalidad de Adjudicacion directa para la obra de:

PROYECTO DE RENOVACIÓN DE ALUMBRADO PÚBLICO EN EL MUNICIPIO DE MONTE ESCOBEDO, ZAC. EN LAS LOCALIDADES DE MARÍA DE LA TORRE, GÓMEZ, OJO DE AGUA DE ROJAS Y ANACLETO LÓPEZ.

Y la realización de los trabajos que se describen a continuación:

XXV. **Descripción pormenorizada de trabajos a ejecutar.**

Colocación de Luminaria emisor luz LED con potencia de 50 w, que cuente con certificado NOM-031-ENER-2012. Servicio de instalación de luminaria LED, la cual incluye el desmontaje de luminaria existente, retiro de brazo, abrazadera para fijacion, cableado existente y su entrega al almacén del Municipio, flete mano de obra. La instalación incluye fleje de la fijacion y sellos, fotocelda, conectores bimetalicos, cable calibre 12, brazo galvanizado, cedula 30, diametro 2" y longitud de 1.20

XXVI. **Origen de los recursos: PROGRAMA MUNICIPAL DE OBRA 2021.**

XXVII. **Ubicación: María de la torre, Gómez, Ojo de Agua de Rojas y Anacleto López, Municipio de Monte Escobedo Zac.**

XXVIII. **Fechas:**

- LIMITE QUE MANIFIESTO POR ESCRITO QUE ACEPTA PARTICIPAR 18/10/2021 dando respuesta por correo electronico a esta invitación.
- **VISITA DEL SITIO DE LA OBRA**, se solicita que conozca el sitio de la obra con anterioridad.
- **JUNTA DE ACLARACIONES**, atencion en la Direccion de Obras y Servicios Publicos Municipales

Monte Escobedo

- **RECEPCION DE PROPUESTA**: Hasta el 18/10/21 a las 11:00 hrs. Por correo electronico oficial obras.dip.mez@hotmail.com o entregar fisicamente en la Obras y Servicios Publicos Municipales.
- **FALLO.** 18/10/2021 a las 15:00 hrs. en la Obras y Servicios Publicos Municipales.
- **FIRMA DEL CONTRATO.** 19/10/21 a las 12:30 hrs. En la Obras y Servicios Publicos Municipales.
- **ESTIMADA DE INICIO Y TERMINO DE LOS TRABAJOS:** Del 20 /10/21 al 03/11/21. Con un periodo de 14 dias de ejecucion.

- **Plazo de ejecución de los trabajos:** Del 20 /10/21 al 03/11/21. Con un periodo de 14 dias de ejecucion.

XXIX El contratista no podrá subcontratar parte de los trabajos.

XXX El idioma en que se deberá presentar a la proposición será en español.

XXXI. La moneda en que debera cotizarse la proposicion sera en pesos mexicanos.

XXXII. El ofertante presentara su propuesta a través de documentos impresos.

OBRAS PUBLICAS
MONTE ESCOBEDO, ZAC.

ATENTAMENTE

ARQ. FRANCISCO VILLARREAL GONZALEZ

DIRECTOR DE OBRAS Y SERVICIOS PUBLICOS MUNICIPALES.

C. Jardin Zaragoza #7, Col. Centro, Monte Escobedo, Zac. C.P. 99400
hayuntamiento.mez@gmail.com (457)94 80150 (457) 9480171

Descargas | Nueva pestaña

om/mail/0/sentitems/id/AQMkADAwATYwMAItZTdmNS1jOTAwAC0wMAItMDAKAE...AAAPQCBa1UCNCS5wd2uty3vuUBwALpbMNYml0S7Zof4yNnYnL...AACAQkAAAALpbMNYml0S7Zof4yNnYnLAAWg6DekAAAA/sxs/AQMkADAwAT

Buscar

Reunirse ahora

escargar | Imprimir | Guardar en OneDrive

Ocultar

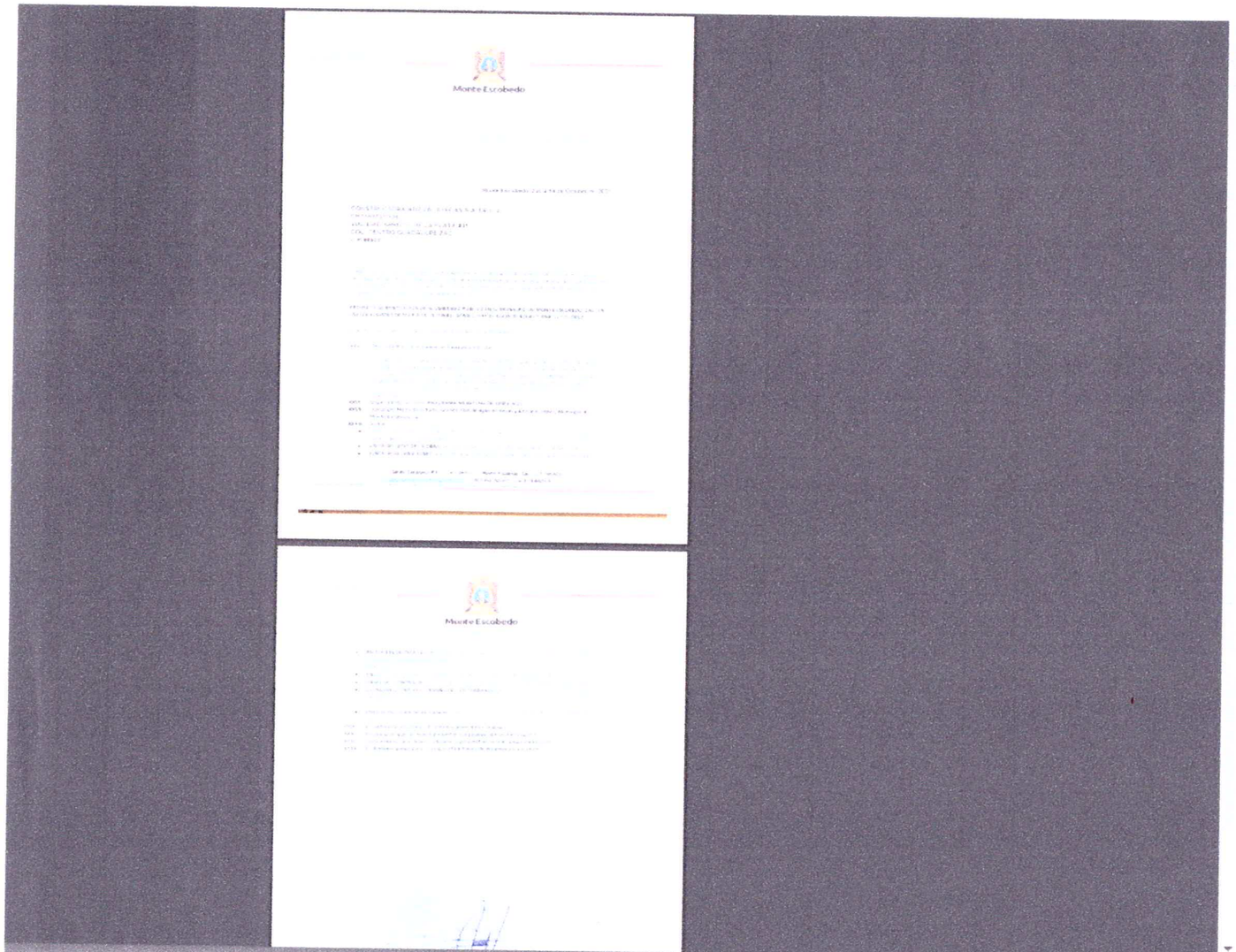

Invitación a participar en obra de renov
en el Municipio de Monte Escobedo

FG FRANCISCO VILLARREAL GONZALEZ

Para: constructoraindzac@gmail.com

Monte Escobedo (3).pdf

Por medio de la presente se anexa dicha invitación de renovación de Alumbrado Publico.

Responder Reenviar

$5000 00059

Monte Escobedo (5).pdf | Invitacion firma An...pdf

15°C Muy soleado

Monte Escobedo

DEPENDENCIA	PRESIDENCIA MUNICIPAL
SECCION	OBRAS Y SERVICIOS PUBLICOS MUNICIPALES
OFICIO	188/2021
ASUNTO	INVITACION

Monte Escobedo, Zac a 14 de Octubre de 2021

BIANCA DENISSE HINOJOSA BAÑUELOS
HIBB 870823 CJ6
PROL. ENRIQUE ESTRADA # 806
COL. LA FORTUNA FRESNILLO, ZAC.
C. P. 99083

El Municipio de Monte Escobedo, con fundamento en los articulos 68 fraccion II del Presupuesto de Egresos del Estado de Zacatecas y los articulos 41 y 46 de la Ley de Obra Publica y Servicios Relacionados para el Estado y los Municipios de Zacatecas, le invita a presentar cotizacion para el procedimiento de Asignacion por la modalidad de Adjudicacion directa para la obra de

PROYECTO DE RENOVACIÓN DE ALUMBRADO PÚBLICO EN EL MUNICIPIO DE MONTE ESCOBEDO, ZAC. EN LAS LOCALIDADES DE MARÍA DE LA TORRE, GÓMEZ, OJO DE AGUA DE ROJAS Y ANACLETO LÓPEZ.

Y la realización de los trabajos que se describen a continuación

XXXIII. Descripcion pormenorizada de trabajos a ejecutar.

Colocacion de Luminaria emisor luz LED con potencia de 50 w, que cuente con certificado NOM-031-ENER-2012. Servicio de instalacion de luminaria LED, la cual incluye el desmontaje de luminaria existente, retiro de brazo, abrazadera para fijacion, cableado existente y su entrega al almacen del Municipio, flete mano de obra. La instalacion incluye fleje de la fijacion y sellos, fotocelda, conectores bimetalicos, cable calibre 12, brazo galvanizado, cedula 30, diametro 2" y longitud de 1.20

XXXIV. Origen de los recursos: PROGRAMA MUNICIPAL DE OBRA 2021.

XXXV. Ubicación: Maria de la torre, Gómez, Ojo de Agua de Rojas y Anacleto López, Municipio de Monte Escobedo Zac.

XXXVI. Fechas:

- LIMITE QUE MANIFIESTO POR ESCRITO QUE ACEPTA PARTICIPAR 18/10/2021 dando respuesta por correo electronico a esta invitacion
- **VISITA DEL SITIO DE LA OBRA**, se solicita que conozca el sitio de la obra con anterioridad
- **JUNTA DE ACLARACIONES**, atencion en la Dirección de Obras y Servicios Publicos Municipales

Monte Escobedo

- **RECEPCION DE PROPUESTA**: Hasta el 18/10/21 a las 11:00 hrs. Por correo electronico oficial obrapublicamez@hotmail.com o entregar fisicamente en la Obras y Servicios Publicos Municipales
- **FALLO**: 18/10/2021 a las 15:00 hrs. en la Obras y Servicios Publicos Municipales
- **FIRMA DEL CONTRATO**: 19/10/21 a las 12:30 hrs. En la Obras y Servicios Publicos Municipales
- **ESTIMADA DE INICIO Y TERMINO DE LOS TRABAJOS**: Del 20 /10/21 al 03/11/21. Con un periodo de 14 dias de ejecucion

- **Plazo de ejecución de los trabajos**: Del 20 /10/21 al 03/11/21. Con un periodo de 14 dias de ejecucion

XXXVII. El contratista no podrá subcontratar parte de los trabajos.
XXXVIII El idioma en que se deberá presentar a la proposición será en español.
XXXIX. La moneda en que deberá cotizarse la proposición sera en pesos mexicanos.
XL. El ofertante presentara su propuesta a través de documentos impresos.

OBRAS PUBLICAS
MONTE ESCOBEDO, ZAC

ATENTAMENTE

ARQ. FRANCISCO VILLARREAL GONZALEZ.
DIRECTOR DE OBRAS Y SERVICIOS PUBLICOS MUNICIPALES.

Google | Correo: FRANCISCO VILLARRE- | Descargas

outlook.live.com/mail/0/inbox/id/AQMkADAwATYwMAItZTdmNS1jOTAiwAC0wMAItMDAKAEYAAAPQCBa1UCNC55wd2uty3uUBwAcpbMNYml057Zof4,NnYnLAAACAQwAAAALpbMNYml057Zof4,NnYnLAAAg6HBYAAAA

Outlook | Buscar | Reúnirse ahora

Mensaje nuevo | Responder | Eliminar | Archivo | No deseado | Limpiar | Mover a | Categorizar | Posponer

Carpetas

- Bandeja de entra... 245
- Correo no deseado
- Borradores
- Elementos enviados
- Elementos eliminados
- Archivo
- Notas
- Conversation History
- Carpeta nueva

Grupos

- Nuevo grupo

Re: Invitación a participar en obra de renovación de luminarias en el Municipio de Monte Escobedo

Respondido el: Dom 17/10/2021 01:44 PM

BH Bianca Hinojosa <biancadhb@gmail.com>

Para: Usted

Monte Escobedo (4).pdf

Una duda:

El desmontaje de las luminarias sera entregado ahi mismo en algun almacen de la cabecera?

Ing. Bianca Denisse Hinojosa Bañuelos

El 15 oct 2021, a la(s) 14:17, Bianca Hinojosa <biancadhb@gmail.com> escribio:

Gracias por la invitación.

Si tengo interes en participar. Quedo al pendiente.
Saludos.

Ing. Bianca Denisse Hinojosa Bañuelos

El 14 oct 2021, a la(s) 20:32, FRANCISCO VILLARREAL GONZALEZ <obraspublicasmez@hotmail.com> escribio:

Por medio de la presente se anexa dicha invitacion a la participacion en la obra de renovacion de Alumbrado Publico.

Responder | Reenviar

11°C Muy soleado | 11:53 a. m. 21/12/2021

00064